

2021

# RAPPORT D'ACTIVITÉS

DÉMARCHE SOCIÉTÉ COOPÉRATIVE

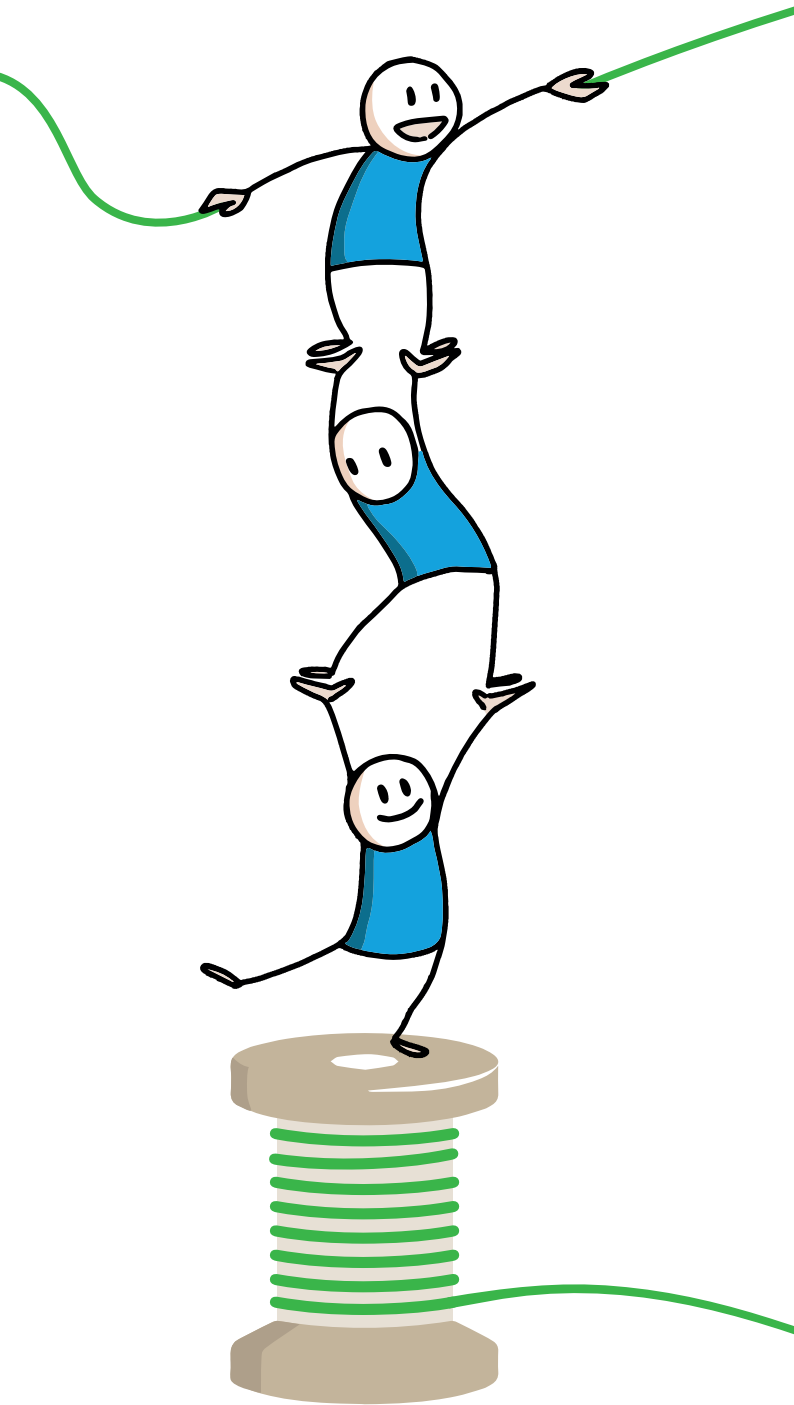



# JANVIER



- Murs rafraîchis, sols rénovés, nouvelles tables d'exposition, la boutique **Ateapic** de Vevey s'offre un **relooking complet** !
- Partenariat entre la **Police Est-Lausannois** et **STYLE** pour la récupération des vélos.



# FÉVRIER

- La marque horlogère **Vacheron Constantin** apporte son soutien à la Coopérative par un partenariat sur 3 ans.

  
**VACHERON CONSTANTIN**  
GENÈVE

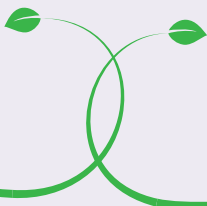

# MARS

- Pour le compte du Service de l'emploi, ouverture de **trois nouveaux secteurs** de formation :
  - Comptabilité
  - RH
  - Marketing et communication

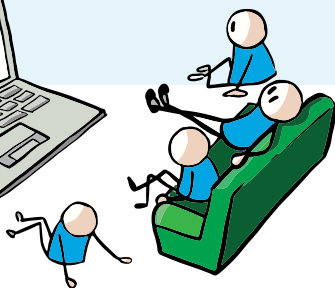

# AVRIL

- Pandémie oblige, Scenicprod présente son spectacle " **Un jour au musée** " en live streaming avec plus de 2'500 connexions venant de 15 pays du monde entier !
- Développement d'un nouveau dispositif pluridisciplinaire intitulé « **mesure 360** », financé par l'Office AI pour le canton de Vaud pour soutenir des jeunes marginalisés.
- Lancement de la **mesure EcoTex-IN** destinée aux bénéficiaires du RI exerçant une activité dans un des secteurs de la chaîne de recyclage des textiles.



# MAI

- **Démarche se réorganise !**

Compte tenu de son développement, l'organigramme de la Coopérative est repensé en veillant à conserver une structure plate et responsabilisante.

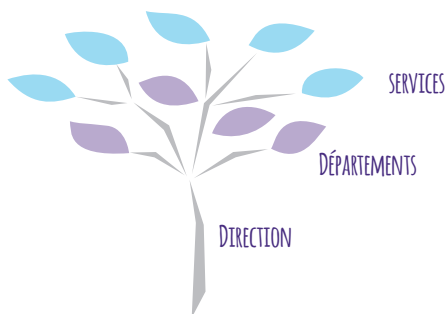

# JUIN

- En collaboration avec la Direction générale de l'enseignement obligatoire (DGEO), soutien à plus de 150 élèves du canton de Vaud qui n'ont pas trouvé de places d'apprentissage par le biais de la **mesure APPROche**.

Grâce à cette mesure, 107 jeunes ont terminé leur mesure et 27 d'entre eux ont trouvé une place d'apprentissage ou de préapprentissage. En outre, 52 stages d'une durée de 3 à 5 jours ont pu être effectués.



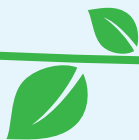

# JUILLET

- A la demande de la DIRHEB (Direction de l'accompagnement et de l'hébergement), l'agence de placement Connexion-Compétences, réalise 32 contrats à durée déterminée dans le cadre de l'action "**Appel aux volontaires**" pour remédier au manque de personnel au sein des institutions médico-sociales.
- Avec un taux de réussite de 83,3%, **cérémonie pour les apprenti-e-s** certifié-e-s CFC et AFP à l'Hôtel-Restaurant de l'Union.



# AOÛT

- Renouvellement de la convention de collaboration entre l'**Ecole Hôtelière de Lausanne** (EHL) et l'Hôtel-Restaurant de l'Union pour 5 ans. L'objectif étant de renforcer la qualité et la visibilité du projet de réinsertion socioprofessionnelle de Démarche, tout en permettant à l'EHL d'étoffer son portefeuille d'actions sociales.



# SEPTEMBRE

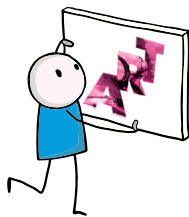

- Première exposition d'Artraction après pandémie :  
« **Faites entrer l'art dans vos bureaux** ».
- Installation de l'**ERP Odoo** dans les 7 points de vente Ateapic qui permet la digitalisation des processus liés à la vente.
- Partenariat avec la société **ALPN**, spécialiste de la mobilité durable, pour commercialiser et entretenir des motos électriques de la marque néo-zélandaise UBCO.

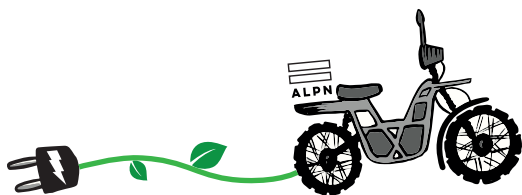

# OCTOBRE

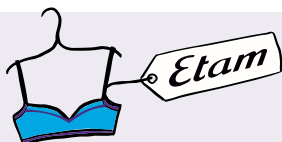

- Partenariat avec la marque de lingerie **Etam** dans le projet « **Petits gestes, joli soutien** ». Une initiative qui aide les femmes en situation précaire en donnant une seconde vie aux soutiens-gorge.
- DFC organise son **1<sup>er</sup> webinaire public** et lance des **ateliers pratiques** pour les particuliers: couture, cuisine, vélo et communication.
- En collaboration avec l'**EHL**, animation d'une **Masterclass** à l'Hôtel Restaurant de l'Union par le chef Christian Segui, Meilleur Ouvrier de France.





# NOVEMBRE

- **Artraction** expose aux **Ports Francs** à Genève avec la présence des artistes Nadia Merzoug et Petr Beranek.
- Le bail est signé ! **Textura** s'installera dans les **Halles Nord de Beaulieu** au printemps 2022 dans le but de renforcer nos activités de recyclage textile dans une logique de circuit court.



# DÉCEMBRE

INOVIL  
RIPONNE

- **Artraction** et les Parkings **INOVIL** invitent l'art à la Riponne avec une performance en live de l'artiste grapheur lausannois CRBZ.

*Joyeux Noël !*





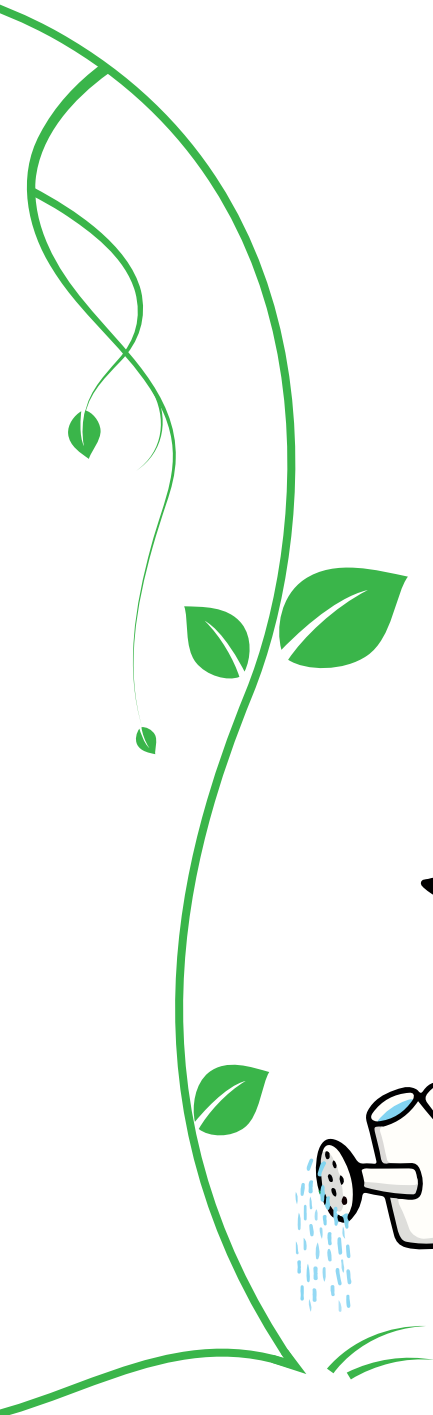



# QUELQUES CHIFFRES

1, 2, 3, ...  
1'818'656, ...



170 COLLABORATEUR·TRICE·S

DONT 113 FEMMES ET 57 HOMMES



# 1'818'656 KG DE TEXTILE

ONT ÉTÉ COLLECTÉS SUR L'ENSEMBLE DU CANTON DE VAUD

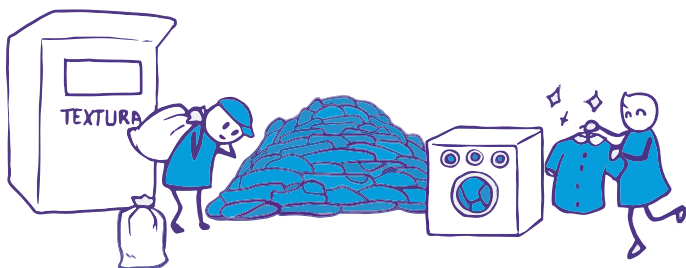

# 13'548 REPAS

ONT ÉTÉ SERVIS À L'HÔTEL-RESTAURANT DE L'UNION  
MALGRÉ 5 MOIS DE FERMETURE

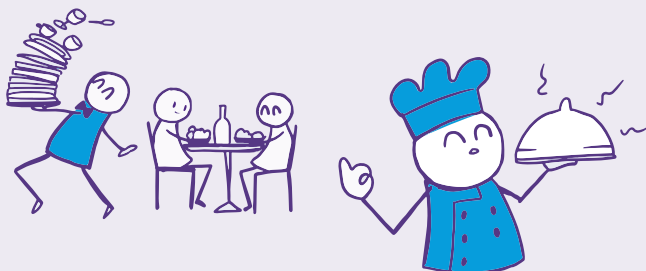

# 899 MEUBLES

ONT ÉTÉ COLLECTÉS AUPRÈS DE PRIVÉS ET D'ENTREPRISES



# 925 VÉLOS

ONT ÉTÉ COLLECTÉS DANS LE CHABLAIS VAUDOIS, L'EST ET L'OUEST LAUSANNOIS,  
LAUSANNE, LE LAVAUX ET LE NORD VAUDOIS



3'090 PARTICIPANT·E·S

ONT BÉNÉFICIÉ DE DIFFÉRENTES PRESTATIONS DE DÉMARCHE

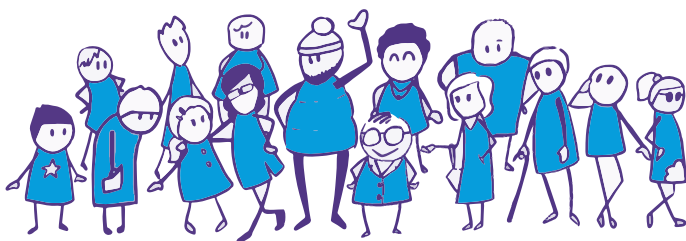

9'000 ARTICLES

ONT ÉTÉ VENDUS SUR ATEAPIC.CH

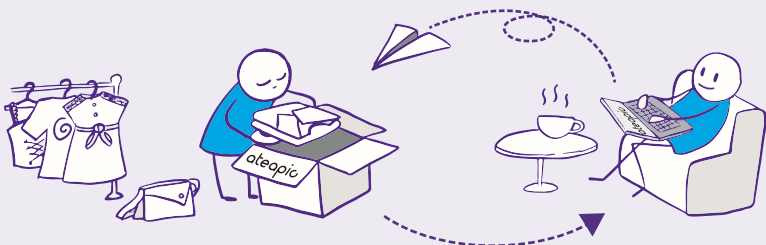

# 49 APPRENTI·E·S

DONT 19 FEMMES ET 30 HOMMES

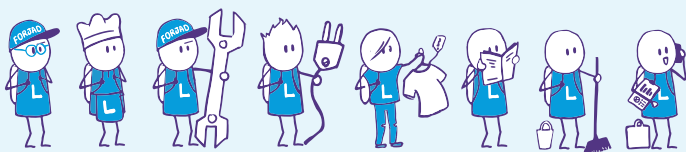

## 84 % D'INSERTION

POUR LES JEUNES EN RECHERCHE  
D'UNE PLACE D'APPRENTISSAGE

## 67,5 % D'INSERTION

POUR LES ADULTES  
SUR LE MARCHÉ DU TRAVAIL

CHEZ CONNEXION-RESSOURCES





# DÉMARCHE

*Démarche* est une société coopérative à but non lucratif reconnue d'utilité publique. Fondée en 1992, elle fonctionne selon le modèle d'une entreprise apprenante.

Active dans les domaines de la formation et de l'insertion socioprofessionnelle, elle offre aux personnes actives professionnellement ou en disponibilité les moyens d'enrichir leurs compétences et de se former aux métiers et aux techniques qui améliorent leur employabilité.



Aigle • Epalinges • Genève • Lausanne • Morges • Nyon  
Romanel-sur-Lausanne • Vevey • Yverdon-les-Bains

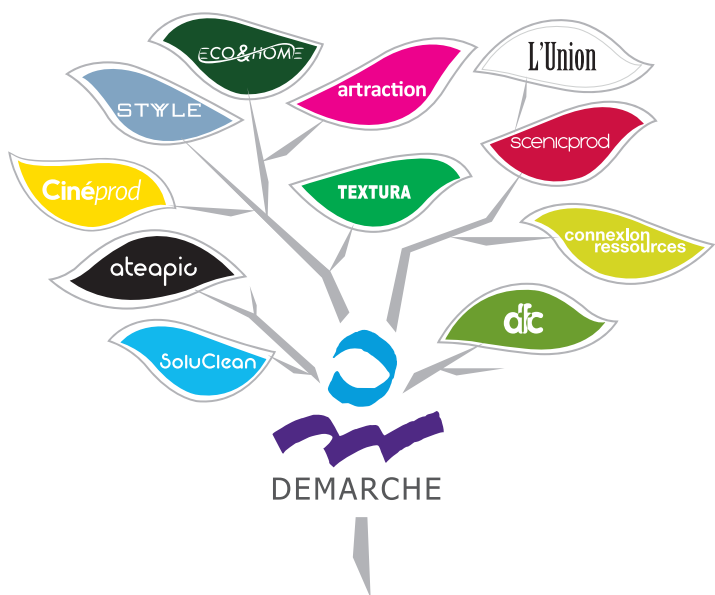

ARTRACTION

ATEAPIC

CINÉPROD

CONNEXION-RESSOURCES

DFC

ECO & HOME

HÔTEL- RESTAURANT DE L'UNION

SCENICPROD

SOLUCLEAN

STYYLE

TEXTURA